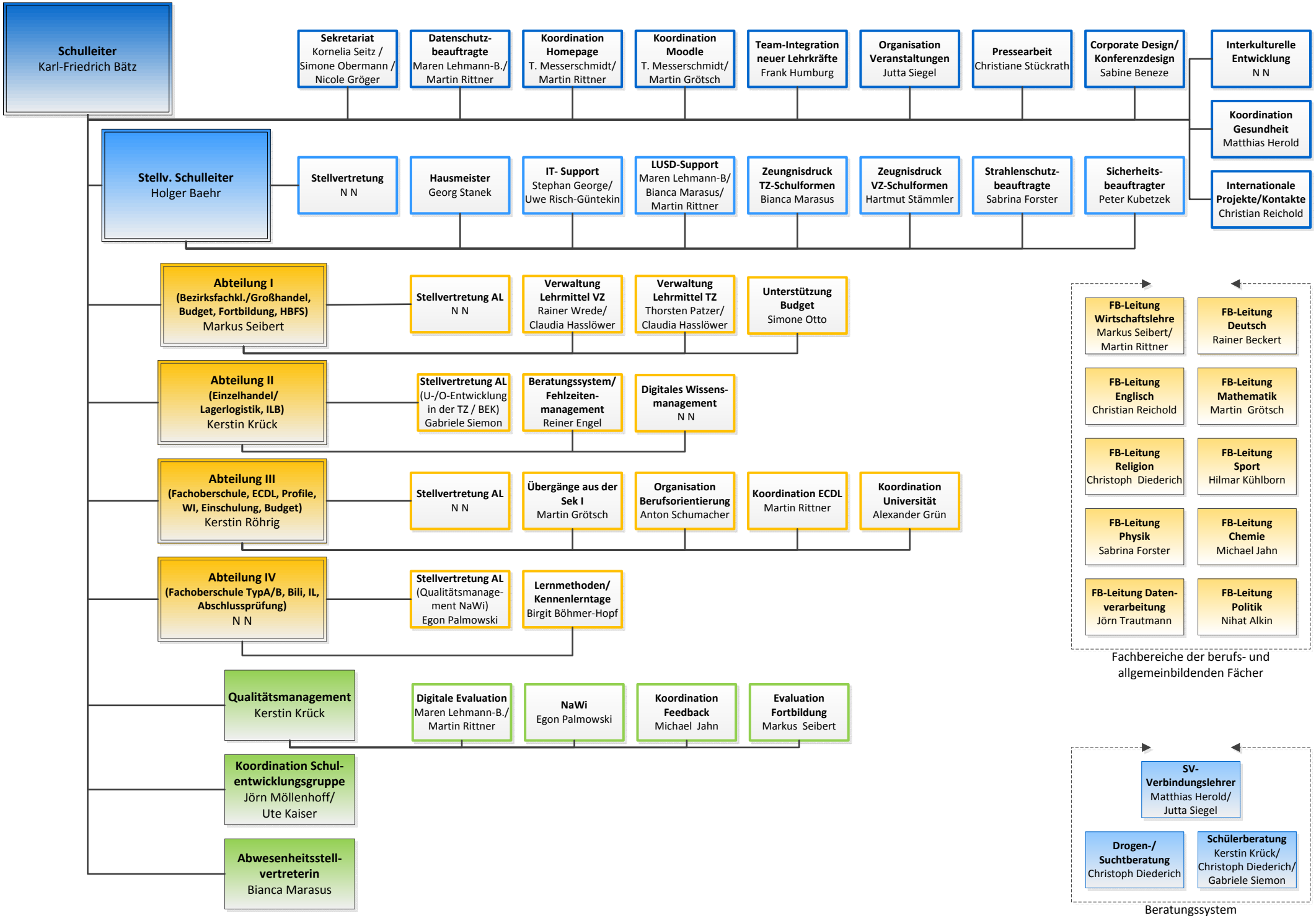
Schulleiter
Karl-Friedrich Bätz
Sekretariat
Kornelia Seitz / Simone Obermann / Nicole Gröger
Datenschutz-beauftragte
Maren Lehmann-B./ Martin Rittner
Koordination Homepage
T. Messerschmidt/ Martin Rittner
Koordination Moodle
T. Messerschmidt/ Martin Grötsch
Team-Integration neuer Lehrkräfte
Frank Humburg
Organisation Veranstaltungen
Jutta Siegel
Pressearbeit
Christiane Stückrath
Corporate Design/ Konferenzdesign
Sabine Beneze
Interkulturelle Entwicklung
N N
Koordination Gesundheit
Matthias Herold
Internationale Projekte/Kontakte
Christian Reichold
Stellv. Schulleiter
Holger Baehr
Stellvertretung
N N
Hausmeister
Georg Stanek
IT- Support
Stephan George/ Uwe Risch-Güntekin
LUSD-Support
Maren Lehmann-B/ Bianca Marasus/ Martin Rittner
Zeungnisdruck TZ-Schulformen
Bianca Marasus
Zeugnisdruck VZ-Schulformen
Hartmut Stämmler
Strahlenschutz-beauftragte
Sabrina Forster
Sicherheits-beauftragter
Peter Kubetzek
Abteilung I
(Bezirksfachkl./Großhandel, Budget, Fortbildung, HBFS)
Markus Seibert
Stellvertretung AL
N N
Verwaltung Lehrmittel VZ
Rainer Wrede/ Claudia Hasslöwer
Verwaltung Lehrmittel TZ
Thorsten Patzer/ Claudia Hasslöwer
Unterstützung Budget
Simone Otto
Abteilung II
(Einzelhandel/ Lagerlogistik, ILB)
Kerstin Krück
Stellvertretung AL
(U-/O-Entwicklung in der TZ / BEK)
Gabriele Siemon
Beratungssystem/ Fehlzeiten-management
Reiner Engel
Digitales Wissens-management
N N
Abteilung III
(Fachoberschule, ECDL, Profile, WI, Einschulung, Budget)
Kerstin Röhrig
Stellvertretung AL
N N
Übergänge aus der Sek I
Martin Grötsch
Organisation Berufsorientierung
Anton Schumacher
Koordination ECDL
Martin Rittner
Koordination Universität
Alexander Grün
Abteilung IV
(Fachoberschule TypA/B, Bili, IL, Abschlussprüfung)
N N
Stellvertretung AL
(Qualitätsmanage-ment NaWi)
Egon Palmowski
Lernmethoden/ Kennenlerntage
Birgit Böhmer-Hopf
Qualitätsmanagement
Kerstin Krück
Digitale Evaluation
Maren Lehmann-B./ Martin Rittner
NaWi
Egon Palmowski
Koordination Feedback
Michael Jahn
Evaluation Fortbildung
Markus Seibert
Koordination Schul-entwicklungsgruppe
Jörn Möllenhoff/ Ute Kaiser
Abwesenheitsstell-vertreterin
Bianca Marasus
FB-Leitung Wirtschaftslehre
Markus Seibert/ Martin Rittner
FB-Leitung Deutsch
Rainer Beckert
FB-Leitung Englisch
Christian Reichold
FB-Leitung Mathematik
Martin Grötsch
FB-Leitung Religion
Christoph Diederich
FB-Leitung Sport
Hilmar Kühlborn
FB-Leitung Physik
Sabrina Forster
FB-Leitung Chemie
Michael Jahn
FB-Leitung Daten-verarbeitung
Jörn Trautmann
FB-Leitung Politik
Nihat Alkin
Fachbereiche der berufs- und allgemeinbildenden Fächer
SV-Verbindungslehrer
Matthias Herold/ Jutta Siegel
Drogen-/ Suchtberatung
Christoph Diederich
Schülerberatung
Kerstin Krück/ Christoph Diederich/ Gabriele Siemon
Beratungssystem